Mon petit arbre

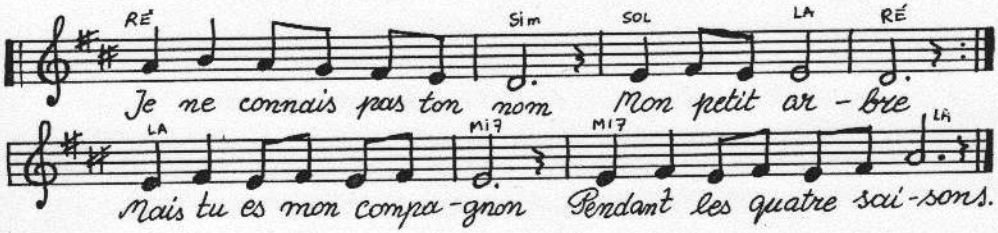

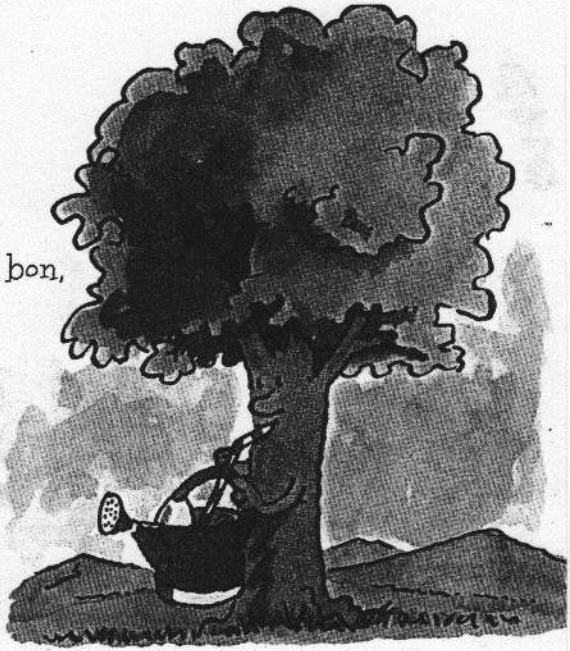

Je ne connais pas ton nom
Mon petit arbre (bis)
Mais tu es mon compagnon
Pendant les quatre saisons.

Au printemps quand il fait bon,
Mon petit arbre (bis)
Tu étales tes bourgeons
Jusqu'au toit de ma maison.

En été quand il fait chaud,
Mon petit arbre (bis)
Tes racines ont besoin d'eau
Je t'arrose quand il faut.

En automne dans le vent,
Mon petit arbre (bis)
Ton feuillage jaunissant
Se dégarnit doucement.

En hiver tu es tout blanc,
Mon petit arbre (bis)
Tes rameaux sont en diamant
Et le soleil joue dedans.

Je ne connais pas ton nom,
Mon petit arbre...

Jean Naty-Boyer, 1991, *Choralines*, distrib. Unidisc, ref. cassette U2235 et CD U31008

UN PETIT BONHOMME DE PAIN D'ÉPICE

Paroles et musique : **Sylvie DUVIVIER**

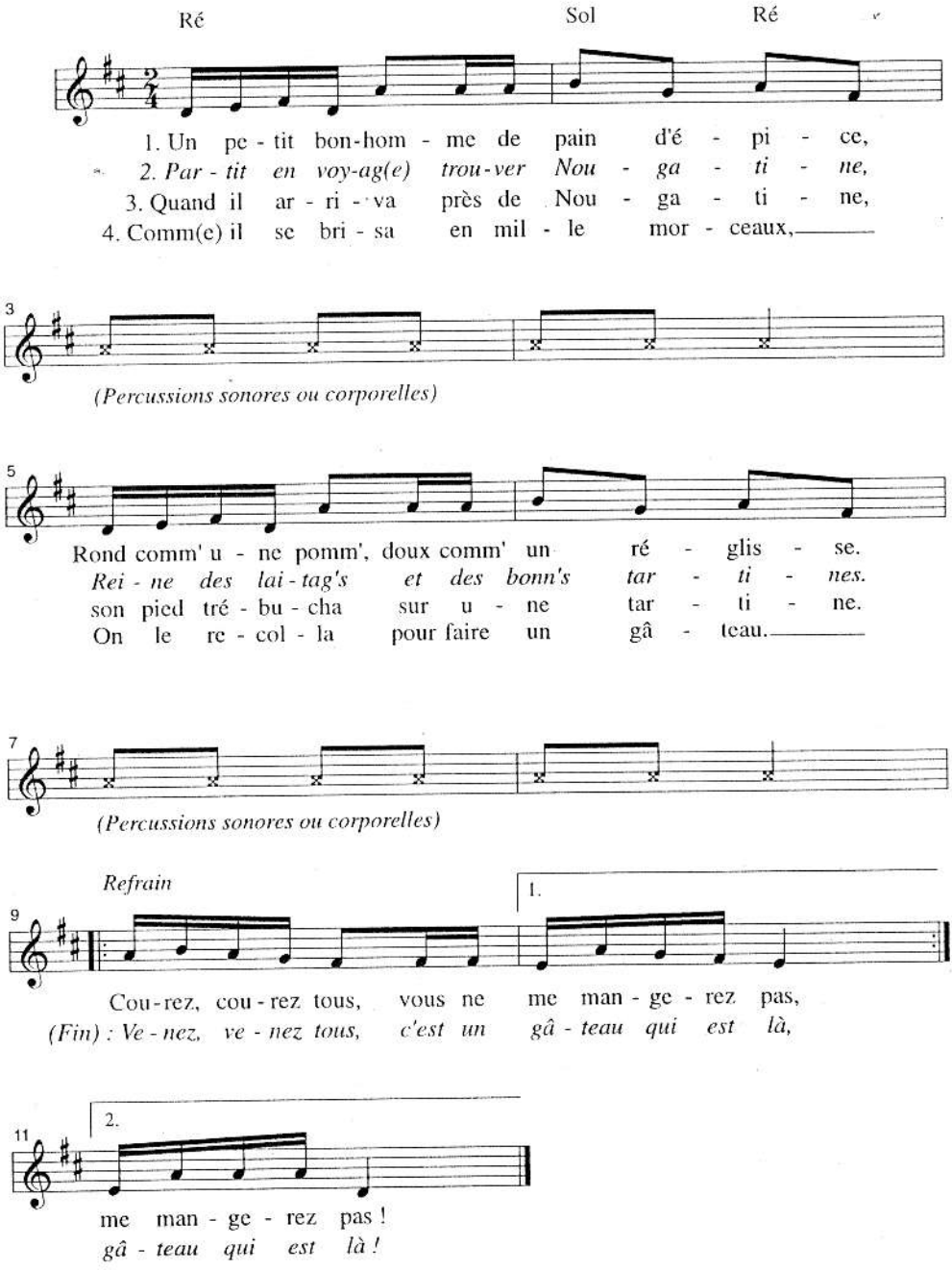

© 2002 EDITIONS A CŒUR JOIE, Lyon, France. *Tous droits réservés*

A LA CHÂTELAINE

Paroles et musique : Jean NATY-BOYER

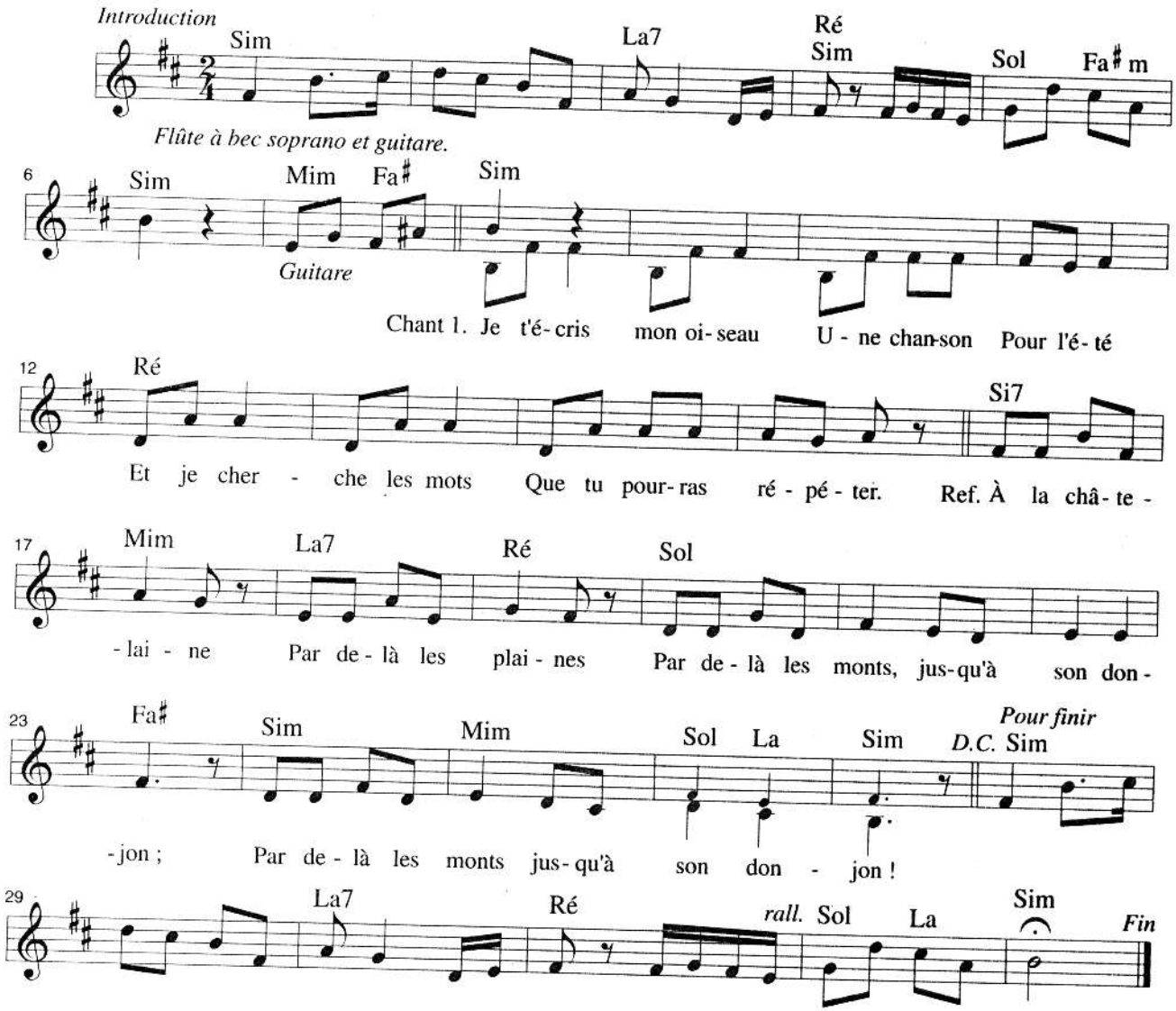

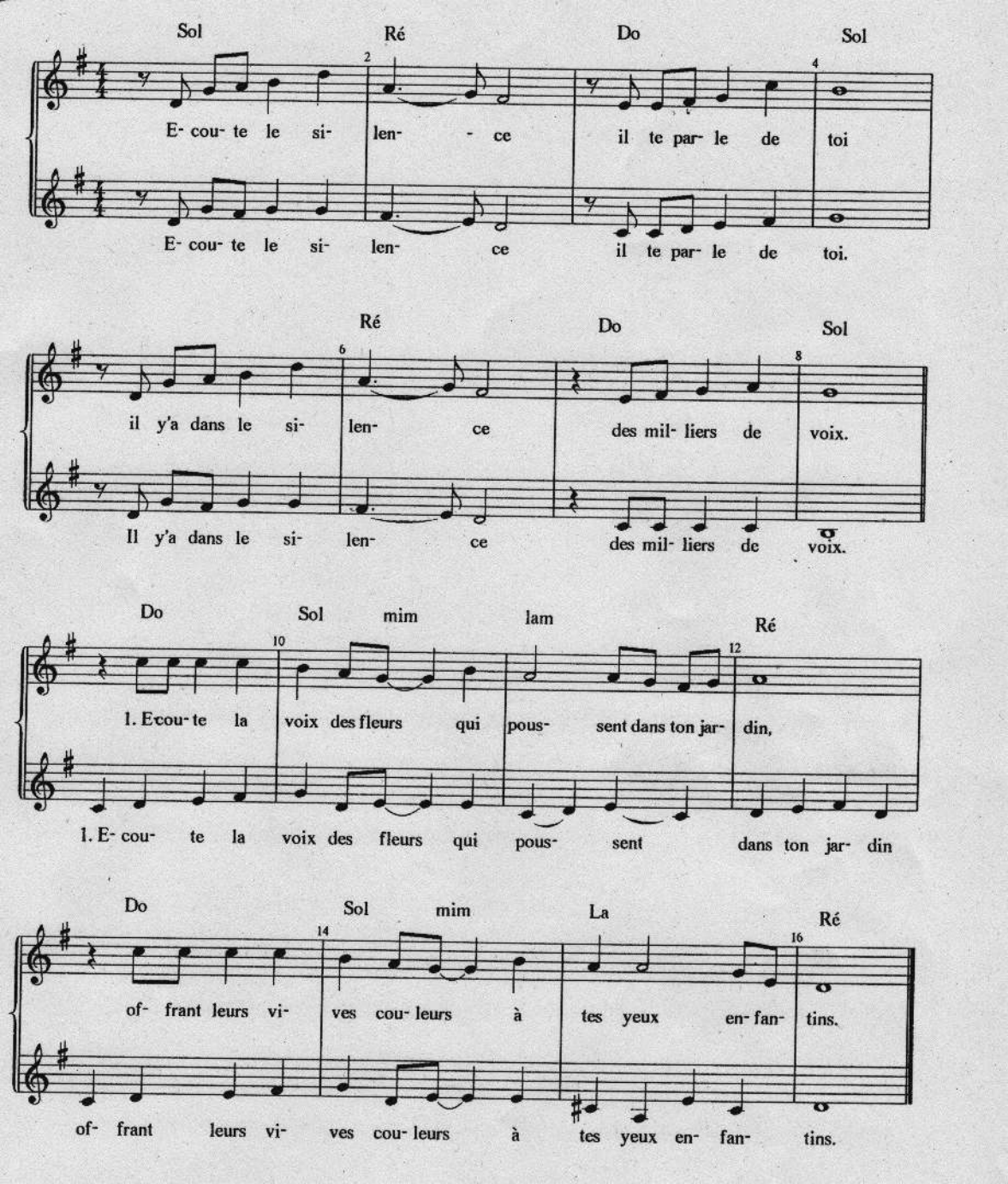
Sol Ré Do Sol
E- cou- te le si- len- - ce il te par- le de toi
E- cou- te le si- len- ce il te par- le de toi.
Ré Do Sol
il y'a dans le si- len- ce des mil- liers de voix.
Il y'a dans le si- len- ce des mil- liers de voix.
Do Sol mim lam Ré
1. Ecou- te la voix des fleurs qui pous- sent dans ton jar- din,
1. E- cou- te la voix des fleurs qui pous- sent dans ton jar- din
Do Sol mim La Ré
of- frant leurs vi- ves cou- leurs à tes yeux en- fan- tins.
of- frant leurs vi- ves cou- leurs à tes yeux en- fan- tins.

16(9B)

5 Janvier

La Classe chante HUGUES AUFRAY

La Terre est si belle

Paroles : Hugues AUFRAY et Vline BUGGY

Musique : Jean-Pierre SABAR

© CELINE MUSIC

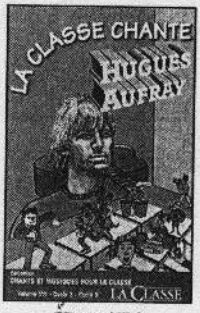

CD ou K7 à commander page 135

Rém Solm Do7

Toi qui sais chan-ter a-vec le vent toi

Fa Si♭ Do7

qui con-nais le sa-ble et l'o-cé-an les

La7 Rém Do7 Fa

fo-rêts sau-va-ges les aigles et les loups de

La7 Rém Sol7 Do7

rives en ri-va-ges sou-viens-toi de nous La

Lam Ré7 Solm Do7

Terre est si bel-le le monde est si grand va

Fa Si♭ Do7

mon hi-ron-del-le sur l'ai-le du vent La

NE JETTE PAS LES MOTS

Poème : **Jacques POITEVIN***

Musique : **Patrice BERNARD****

Vif et impérieux

Ne jet-te pas les mots par la fe-nê-tre, Ne jet-te pas les mots, Ne

jet-te pas les mots 1. Sauf à l'oi-seau, si c'est le mot Lit-té-ra-ture
2. Et pour les mots de l'a-mi-tié ou de l'a-mour

ad lib. / mystérieux

A tempo

Au bo-hé-mien Si c'est le mot des-tin Ou au grand vent si
Gar-de-les bien Dans le fond de ton cœur Pour les don-ner à

ad lib. / mystérieux *A tempo* *animando*

tu l'ai-mes bien Et si tu crois qu'ils vont fleu-rir. 1.2. Ne
ceux que tu aimes A-lors ils de-vien-dront po-ème.

Riten... *Court*

A tempo primo

jet-te pas les mots par la fe-nê-tre, Ne jet-te pas les mots, Ne

2ème fois suivre

jet-te pas les mots.

Moins vite, tendrement

Les mots c'est tou-jours pour la vi-e

Poco rit.

C'est tou-jours pour quel-qu'un. Ne jet-te pas les mots par la fe-

Vif

(si possible)

-nê-tre Ne jet-te pas les mots Ne jet-te pas les mots.

* © HACHETTE-JEUNESSE, Paris. Extrait de *L'escargot à plumes* de J. Poitevin, Coll. Fleurs d'encre. Prix de poésie pour la jeunesse 1998. *Tous droits réservés*

** © 2002 EDITIONS A CŒUR JOIE, Lyon, France. *Tous droits réservés*